F70

F70

Новый стиль флайбриджей Princess и коллекции Allure, предлагающей клиентам дополнительный выбор элементов дизайна, оснащения и отделки, делает новую F70 настоящей жемчужиной среди наших яхт. Ее просторный флайбридж вмещает U-образную обеденную зону и полностью оснащенный бар. Здесь есть место и для принятия солнечных ванн, а рядом с постом управления в носовой зоне установлен удобный диван. На главной палубе, которая прекрасно подходит для отдыха большой компанией, находится кормовой камбуз с выходами в кокпит и дополнительную зону отдыха на баке. При максимальной скорости в 36 узлов эта яхта остается маневренной и комфортной, будучи истинным воплощением высоких стандартов Princess.

В тщательно продуманном интерьере F70 мебель ручной работы сочетается с изысканными материалами обивки и утонченными текстурами. Мягкая замша, зеркала в бронзовых оттенках, ручная вышивка и отделка стен в японском стиле будут завораживать Ваших гостей. В мастер-каюту во всю ширину корпуса яхты ведет отдельная лестница. В носовой каюте установлена широкая двуспальная кровать, а в двух других гостевых каютах и в дополнительной каюте для команды — сдвижные односпальные кровати.

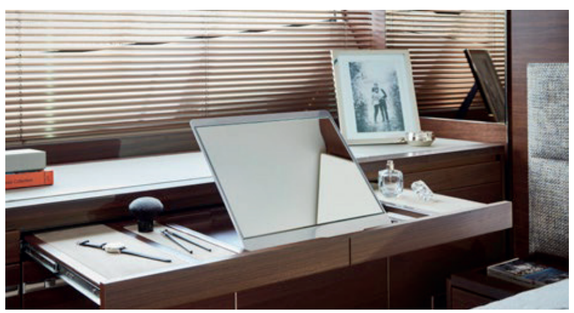

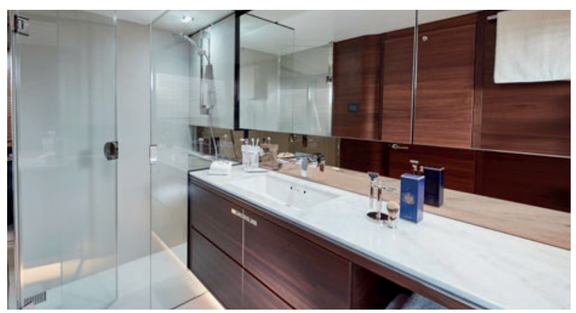

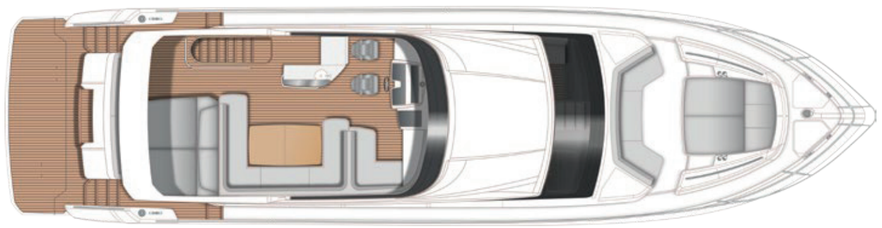

FLYBRIDGE

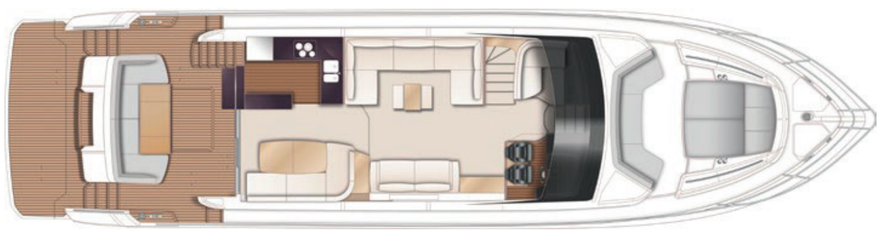

MAIN DECK

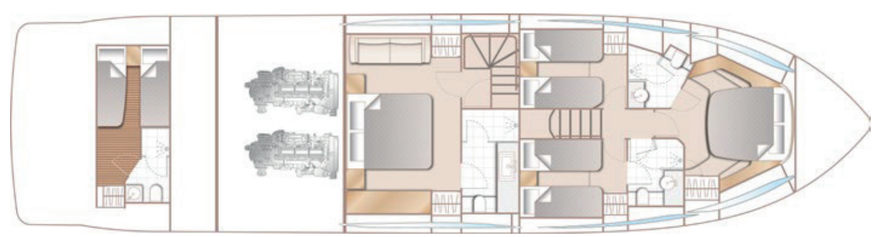

LOWER DECK

F70

ОСНОВНЫЕ РАЗМЕРЫ

Полная длина (вкл. релинги)	69 футов 9 дюймов (21,25 м)
Полная длина (искл. релинги)	68 футов 10 дюймов (20,98 м)
Ширина	17 футов 8 дюймов (5,38 м)
Осадка	5 футов 2 дюйма (1,58 м)
Водоизмещение около	82 673 фунта (37 500 кг)*
Запас топлива	900 галлонов/1 080 галлонов США/4 100 литров
Запас воды (вкл. калорифер)	200 галлонов/240 галлонов США/909 литорв

ДИЗЕЛЬНЫЕ ДВИГАТЕЛИ

Два двигателя MAN V12-1400 (2 x 1400 л.с.)	Скорость: 34-36 узлов*

ПАЛУБНОЕ ОБОРУДОВАНИЕ
• Обшитые тиком купальная платформа, палуба кокпита, флайбридж, трап флайбриджа и ступени, ведущие на бортовые части палубы
• Самоукладывающийся дельтавидный якорь (50 кг/110 фунтов), длина цепи 100 м
• Реверсивная якорная лебёдка с электроприводом и органами управления на носу, главном посту управления и флайбридже
• Утки, полуклюзы и поручни из нержавеющей стали
• Две лебёдки с электроприводом для кормовых швартовых
• Оборудование для мытья якоря и палубы пресной водой
• Зона для отдыха и солнечных ванн на носу
• Рундуки для тросов и кранцев
• Светильники на уровне палубы

КОКПИТ
• U-образный диван и складной столик из тика
• Двойные ворота на транце для выхода на купальную платформу, оснащённую электрогидравлическим подъёмным механизмом. Складной трап. Душ с горячей и холодной водой на купальной платформе.
• Диван со шкафчиком на транце
• Запираемый люк с газовыми амортизаторами, ведущий в машинное отделение/кладовую
• Доступ в кладовую/дополнительную каюту для команды через транец
• Рундук для спасательного плота
• Шкафчик с вводом для подключения берегового питания 220/240 В
• Чехол кокпита

ФЛАЙБРИДЖ
• Приборы, органы управления и системы сигнализации на двух постах управления, включая VHF/RT, лаг с отображением скорости и пройденного расстояния, эхолот с системой предупреждения и автопилот
• Большой U-образный диван со столиком из тика
• Г-образный диван (трансформируется в лежак)
• Кормовая зона для принятия солнечных ванн с выдвижными подголовниками, под которой располагается отделение для хранения
• Два регулируемых сиденья для рулевого (фиксируются в двух положениях: к носу или корме)
• Бар с барбекю, мойкой и выдвижным холодильником
• Аудиосистема с радиоприёмником и MP3-проигрывателем с водонепроницаемыми динамиками
• Чехлы для консоли и сидений

НИЖНИЙ ПОСТ УПРАВЛЕНИЯ
• Два регулируемых сиденья для рулевого (фиксируются в двух положениях: к носу или корме)
• Дверь для доступа на бортовую часть палубы
• Полный комплект приборов контроля двигателей, включая датчики уровня топлива, датчики температуры выхлопа, систему предупреждения для двигателей, а также индикатор положения руля
• Навигационная система, включающая в себя радар, GPS и картплоттер, УКВ-радиостанцию, лаг с отображением скорости и пройденного расстояния, эхолот с системой предупреждения, автопилот и быстродействующий магнитный компас
• Органы управления носовым подруливающим устройством, стеклоочистителями, трюмным насосом и транцевыми плитами (с индикаторами)
• Панели управления электрическими системами 24 Ви220/240В
• Розетка 12 В
• Красная ночная подсветка

ПАЛУБНЫЙ САЛОН
• Сдвижные двери в кокпит с рамой из нержавеющей стали и встроенным открывающимся окном в кормовой части
• U-образный диван и кофейный столик
• Двухместный диван
• Развлекательный центр: телевизор с ЖК-экраном диагональю 49 дюймов и электрическим механизмом регулирования положения, DVD-проигрыватель, радиоприёмник/ MP3-проигрыватель и система пространственного звучания
• Г-образный диван напротив поста управления
• Сервант для хранения бокалов и бутылок, холодильник и льдогенератор
• Обеденная зона на корме
• Отдельный доступ в мастер-каюту

КАМБУЗ
• Стеклокерамическая плита с четырьмя конфорками
• Вытяжка
• Комбинированная микроволновая/конвекционная печь с грилем
• Двухсекционная мойка из нержавеющей стали со смесителем
• Полноразмерный холодильник/морозильная камера
• Посудомоечная машина
• Шкафы для посуды, полки и ящики

УДОБСТВА
• Все каюты и санузлы оснащены открываемыми иллюминаторами
• Все каюты оснащены розетками 220/240 В
• Везде установлены пружинные матрасы (кроме помещений для команды)
• Все санузлы оснащены душевыми кабинами, туалетами с электросмывом пресной водой, вытяжными вентиляторами и розетками на 240 В для электробритвы
• В лобби мастер-каюты установлена стиральная машина/сушилка

МАСТЕР-КАЮТА
• Большая двуспальная кровать с нижними ящиками
• Двухсекционный гардероб с полками
• Туалетный столик
• Диван
• Светодиодный телевизор сверхвысокой чёткости с 49-дюймовым экраном, DVD-проигрыватель, радиоприёмник/MP3-проигрыватель и система пространственного звучания
• Шкафчики и ящики для хранения
• Санузел и душ

НОСОВАЯ ГОСТЕВАЯ КАЮТА
• Большая двуспальная кровать с нижними ящиками
• Гардероб с полками
• Раковина и туалетный столик
• Шкафчики и ящики
• Палубный люк
• Санузел и душ

ГОСТЕВАЯ КАЮТА ПО ПРАВОМУ БОРТУ
• Две односпальные кровати (возможно объединение в двуспальную)
• Гардероб с полками
• Шкафчики и ящики для хранения
• Санузел с общим доступом

ГОСТЕВАЯ КАЮТА ПО ЛЕВОМУ БОРТУ
• Две односпальные кровати (возможно объединение в двуспальную)
• Гардероб с полками
• Шкафчики и ящики для хранения

ОПЦИОНАЛЬНАЯ КОРМОВАЯ КАЮТА
• Две односпальные кровати с нижними ящиками
• Гардероб с полками
• Санузел с душевой кабиной

ОТДЕЛКА ИНТЕРЬЕРА
• Отделка деревом на выбор: матовая или полированная. Дуб ровере в стандарте. Орех или белёный дуб — опционально.
• Столешницы из твердых материалов и кафельные полы во всех гостевых ванных
• Столешница из твердого материала и деревянный пол в камбузе
• Широкий ассортимент высококачественных обивочных тканей и ковров
• Жалюзи или солнцезащитные фильтры на всех окнах и иллюминаторах

СИЛОВЫЕ УСТАНОВКИ
• 5-лопастные гребные винты из никель- алюминиевой бронзы
• Вспомогательное подруливающее устройство (170 кгс/375 фунтов-сил)
• Электрический усилитель штурвала с гидравлической резервной системой
• Электронные органы управления двигателями и трансмиссией
• Электронные органы управления двигателями
• Герметичные сальники вала
• Вытяжной вентилятор машинного отделения с электронным таймером задержки

ЭЛЕКТРИЧЕСКАЯ СИСТЕМА
24-вольтовая:
• 4 мощных аккумулятора для пуска двигателей
• 4 дополнительных аккумулятора повышенной мощности для питания внутренних систем яхты
• Зарядное устройство мощностью 80 А заряжает оба комплекта аккумуляторов через автоматическую зарядную систему
• Главные дистанционные выключатели аккумуляторов и управляющий выключатель на главной панели
• Светодиодные приборы освещения

220/240-ВОЛЬТОВАЯ:
• Дизель-генератор мощностью 11 кВт с собственной звукоизоляцией и выхлопной системой с водяным охлаждением и глушителем
• Разъём для подключения берегового питания 63А
• Защита от утечки "на массу", система защиты от неправильной полярности подключения, все цепи защищены автоматическими предохранителями
• Электрические розетки во всех помещениях

ТОПЛИВНАЯ СИСТЕМА
• Два топливных бака (из судового сплава Ns8) с системой соединений, ёмкость — 900 галлонов/ 1 080 галлонов США/ 4 100 литров
• Заправочные горловины по левому и правому борту
• Высокоэффективные дуплексные топливные фильтры/водоотделители с системой звуковой и визуальной сигнализации о загрязнении
• Краны в шкафчике кокпита для дистанционного выключения подачи топлива

ВОДЯНАЯ СИСТЕМА
• 184 галлона/ 221 галлон США/ 836 литров, а также калорифер с подогревом от двигателя ёмкостью 16 галлонов/ 19 галлонов США/ 73 литра и погружной нагреватель на 240 В
• Указатель уровня воды
• Палубная горловина
• Электросмыв пресной водой для туалета с баком на 60 галлонов/ 72 галлона США/ 272 литра

ОГНЕТУШИТЕЛИ
• Автоматические/с приоритетным ручным управлением огнетушители в машинном отделении. Сигнализация на обоих постах управления
• Ручные огнетушители во всех каютах, камбузе и на нижнем посту управления (6)

ТРЮМНЫЕ НАСОСЫ
• Автоматические трюмные электронасосы (6)
• Высокопроизводительный ручной трюмный насос с системой клапанов и точками откачки, совпадающими с точками откачки автоматического насоса

ДРУГИЕ ПРЕДМЕТЫ, ПОСТАВЛЯЕМЫЕ В СТАНДАРТНОЙ КОМПЛЕКТАЦИИ
• Стёганые покрывала во всех каютах, за исключением каюты для команды
• Кормовой флагшток
• Кранцы (6) и швартовы (4)
• Аптечка
• Комплект судовой документации
• Комплект инструментов